FOR RENT

賃料	管理費等
50,000円	0円

２面採光,角住戸,駅まで平坦,閑静な住宅街,平坦地,メールボックス

【外観】

【間取り図】

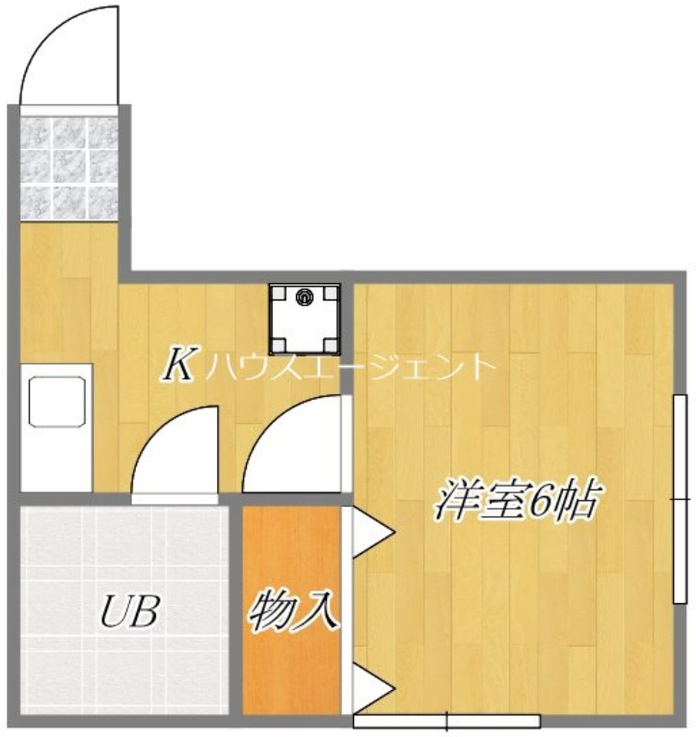

間取り	1K		
敷金	1ヶ月	礼金	無
敷引／償却金	- -	保証金	-
物件種別	マンション		
建物名・部屋番号	ヴィラ西葛西　105号室		
物件所在地	東京都江戸川区西葛西１丁目2-16		
交通	東京メトロ東西線　西葛西駅　徒歩15分 都営新宿線　船堀駅　徒歩23分		
間取詳細	洋室(6畳)		
構造･規模	鉄骨 3階建 1階		
専有面積	19.71㎡	向き	南西
築年月	1992年1月	契約期間	2年
損害保険	有 18,000円 24ヶ月	入居時期	相談
駐車場	要問い合わせ		
設備	エアコン,ガスコンロ,ガス給湯,シャワー,トイレ有,バストイレ同室,バス有,ユニットバス,給湯,室内		
その他費用			
入居諸条件	ペット不可 楽器等の使用不可 性別不問 子供不可		
保証会社	可　※要確認		
備考	■当社のコロナウイルス対策はCo2濃度センサーを全店舗設置済みで安全です ■＜＜オンライン内見・接客対応店舗＞＞		

※図面と現況が異なる場合は現況が優先となります。

※間取りの「S」はサービスルーム(納戸)です。

情報更新日2025年9月19日

No.0000040836

東京都知事（5）第84189号
公益社団法人　全国宅地建物取引業保証協会、社団法人　全国宅地建物取引業保証協会　東京本部、東京法務局

House Agent

有限会社ハウスエージェント

東京都江戸川区中葛西５丁目42-3４Ｆ
TEL:03-5679-8181
E-mail : info@house-agent.co.jp
URL : https://www.house-agent.co.jp/

←携帯サイトから物件詳細を閲覧できます！

取引態様	手数料負担の割合	貸主	0%	借主	100%
仲介先物	手数料配分の割合	元付	0%	客付	100%

不動産コード：2100292　　物件管理コード：11392328776400000041864

※取引条件の有効期限は情報更新日より30日間となります。